

NAMIBIA

Viaggio nell'Africa autentica

13 giorni - 10 notti / Dal 19 al 31 Maggio 2025

Safari nel parco nazionale Etosha, la magnifica riserva naturale ricca di animali

Escursione inclusa a Sandwich Harbour dove le dune incontrano l'oceano

Escursione in 4X4 al tramonto nel deserto del Kalahari

4.470 €
QUOTA BASE

La quota include: Voli internazionali da Milano Malpensa, Bagaglio a mano di piccole dimensioni e bagaglio da stiva, Tasse aeroportuali, Spostamenti in bus privato con autista locale, Guida parlante italiano per tutto il periodo, Ingressi a tutti i parchi nazionali e ai siti indicati nel programma, 10 pernottamenti nelle sistemazioni indicate con servizi privati, 10 cene incluse, 1 pranzo leggero a Sandwich Harbour, 1 pranzo al sacco all'Etosha National Park, Escursioni da programma, Facchinaggio negli hotel, Assicurazione medico bagaglio BASE, Accompagnatore d'agenzia dall'Italia e per tutto il viaggio.

Supplemento camera singola: **€470** - Acconto: **€1340** - Quota plus: **€4688**



Il viaggio che ti manca

Via Mirolte 11/13, Iseo (Brescia) • Via Milano 162/164, Brescia

Mail: groups@ivctm.com • **Tel:** +39 030 98 40 517 • **Cel:** +39 331 34 45 832

PROGRAMMA DI VIAGGIO

GIORNO 1 PARTENZA

Nel pomeriggio, incontro con l'accompagnatore d'agenzia all'aeroporto di Milano Malpensa per iniziare il nostro emozionante tour organizzato in Namibia. Questa destinazione in Africa del Sud, è un gioiello naturale che offre ai visitatori panorami spettacolari che cambiano colore ogni giorno, safari nella savana per vedere animali selvaggi da vicino, pernottamenti in lodge lontani dalla civiltà ed escursioni nel deserto con le sue altissime dune.

Pasti e pernottamento a bordo.

GIORNO 2 WINDHOEK - KALAHARI (280 km)

Arrivo all'aeroporto internazionale di Windhoek, la capitale della Namibia. Dopo le procedure doganali, incontro con la guida parlante inglese e l'autista che guiderà il nostro bus per il resto del viaggio. Pranzo libero. Partiremo subito in direzione sud, per dirigerci verso il deserto del Kalahari. Ci renderemo subito conto della bellezza di queste terre: questo deserto si snoda lungo vari Paesi ed è attraversato soltanto dal famoso fiume Okavango. A differenza dei grandi deserti dell'Africa Settentrionale, qui possiamo trovare diversi alberi e arbusti, insieme a letti di fiumi che periodicamente tornano a scorrere. All'arrivo nel nostro lodge, check-in e sistemazione dei bagagli. Potremo rilassarci nelle nostre camere per recuperare le energie dopo il lungo viaggio. La cena inclusa sarà il momento ideale per conoscere i nostri nuovi compagni di viaggio e prepararsi all'avventura che ci attende.

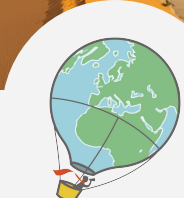
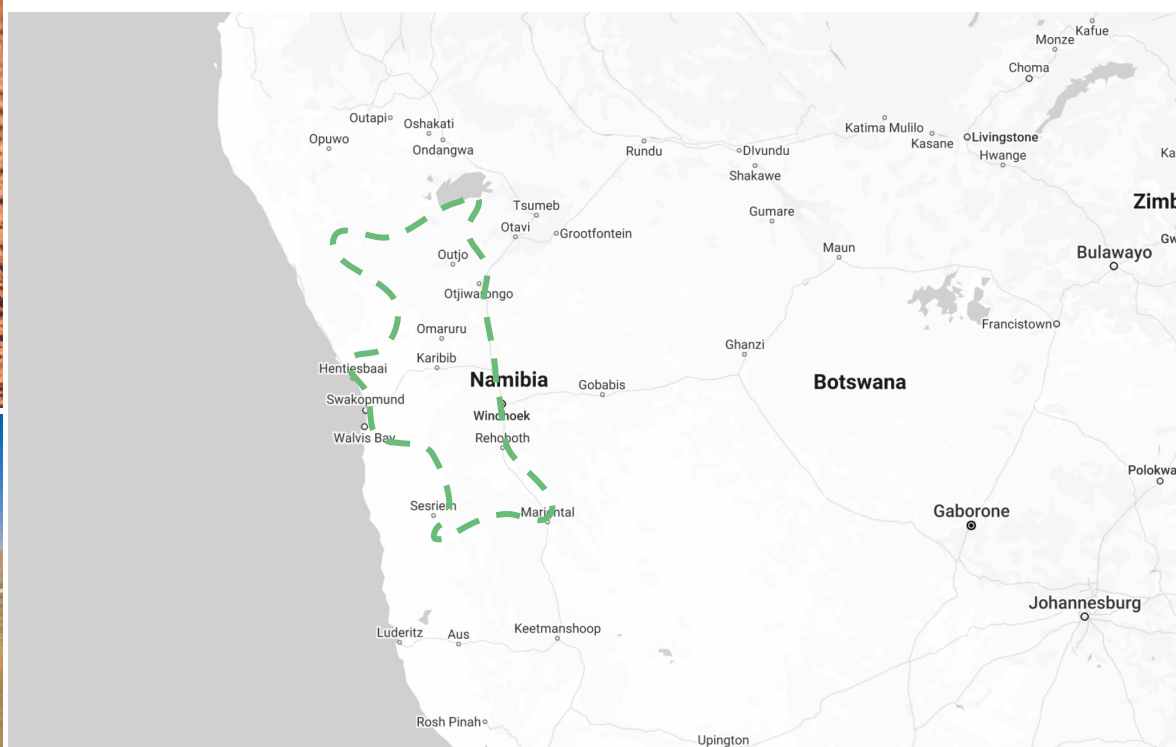
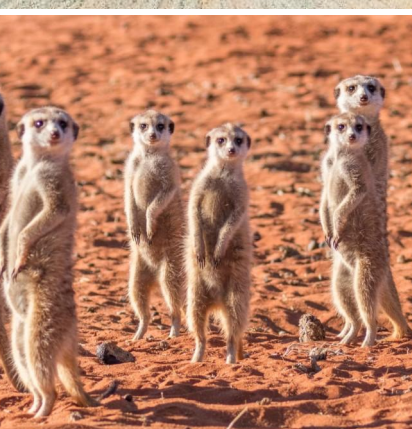

Il viaggio che ti manca

Via Mirolte 11/13, Iseo (Brescia) • Via Milano 162/164, Brescia

Mail: groups@ivctm.com • **Tel:** +39 030 98 40 517 • **Cel:** +39 331 34 45 832

GIORNO 3 KALAHARI - DESERTO DEL NAMIB (330 km)

Colazione in lodge. Questa mattina ci attende già la prima escursione inclusa all'alba: con mezzi 4x4 partiremo dal nostro hotel di soggiorno, per ammirare le meravigliose dune di sabbia rossa del deserto del Kalahari, tra le più stabili e quindi più ricche di vegetazione, che creano un mosaico di colori e promufi, dove il silenzio è interrotto solo dall'incessante vento. Pranzo libero. Nel pomeriggio, spostamento verso il deserto più antico del Mondo: il Namib. Qui, si trovano dune altissime che avremo l'opportunità di scalare, paesaggi ancestrali risalenti a 80 milioni di anni fa e una sensazione di immensità da togliere il fiato. Il rosso caldo della sabbia è incorniciato a nord e sud da rocce e canyon. Ma il deserto del Namib prosegue anche verso la costa occidentale e, quando arriva al mare, crea spesso delle nebbie date dalle differenze di temperatura, con paesaggi ancora diversi e desolati. Dopo la sistemazione in hotel, inizieremo l'esplorazione di questo deserto con un'escursione in 4x4 al tramonto (inclusa), durante la quale avremo modo di osservare il magnifico paesaggio che si estende fino alle montagne Naukluft. Cena inclusa e pernottamento.

GIORNO 4 SOSSUSVLEI (120 Km)

Colazione in lodge. La giornata inizia presto con l'ingresso al Namib Naukluft Park con le sue celebri dune rosse intorno a Sossusvlei. Scaleremo la famosa duna Big Daddy, la più alta al mondo che offre una salita faticosa, ma la vista lungo la cresta ne vale assolutamente la pena. Durante la discesa, le sussurranti sabbie del Namib conducono agli antichi alberi di camelthorn di Dead Vlei, una delle zone più fotografate dei tour in Namibia. Pranzo libero. L'esplorazione continua nell'aspro Sesriem Canyon prima di tornare al lodge. Cena inclusa e pernottamento.

GIORNO 5 NAMIB - SWAKOPMUND (300 Km)

Colazione in lodge. Il tour in Namibia prosegue attraverso l'affascinante paesaggio desertico fino a Swakopmund. La prima tappa è l'avamposto nel deserto di Solitaire, famoso per la sua torta di mele. Il percorso attraversa il Tropic del Capricorno, segnando il punto di svolta del sole a 23° sud nel suo viaggio annuale attraverso i cieli, prima di serpeggiare attraverso i canyon Gaub e Kuiseb. Pranzo libero. La città fresca e spesso nebbiosa di Swakopmund, che si trova tra il fragoroso Oceano Atlantico e il deserto del Namib, bilancia perfettamente il viaggio della giornata.

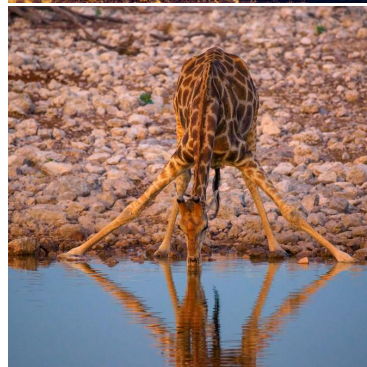

Il viaggio che ti manca

Via Mirolte 11/13, Iseo (Brescia) • Via Milano 162/164, Brescia

Mail: groups@ivctm.com • **Tel:** +39 030 98 40 517 • **Cel:** +39 331 34 45 832

L'antica architettura tedesca, le ampie strade e una miriade di ristoranti, caffetterie e negozietti, rendono questa città costiera una gioia da esplorare.

Sistemazione in lodge, cena inclusa e pernottamento.

GIORNO 6 SANDWICH HARBOUR - SWAKOPMUND (80 Km)

Colazione in lodge. Giornata dedicata all'escursione inclusa con veicolo 4x4 a Sandwich Harbour, con pranzo al sacco incluso. Dopo una breve pausa nella laguna di Walvis Bay per osservare i fenicotteri nelle saline, si proseguirà verso il delta del fiume Kuiseb, un letto di fiume secco dove si può avvistare l'antilope saltante. Si attraverseranno bellissime dune fino ad arrivare a Sandwich Harbour. Se il tempo e le maree lo consentono, arriveremo direttamente alla Laguna di Sandwich Harbour, una delle zone umide più ricche e uniche dell'Africa meridionale. Nel caso non si possa arrivare fino alla spiaggia, a causa delle maree, avremo la possibilità di ammirare la laguna da uno dei bellissimi punti panoramici e avremo il tempo di camminare ed esplorare la zona. Rientro in lodge, cena inclusa e pernottamento.

GIORNO 7 SWAKOPMUND - DAMARALAND (330 Km)

Colazione in lodge. Proseguiamo il nostro viaggio verso nord lungo la costa atlantica della Namibia. Percorreremo parte della famigerata Skeleton Coast, la costa degli scheletri dove si trovano diversi relitti di pescherecci, prima di spostarci nell'entroterra in direzione Damaraland. Pranzo libero. Arrivo nel pomeriggio a Twyfelfontein, dove avremo l'ingresso incluso al sito del patrimonio dell'Unesco di Twyfelfontein, sede di un tesoro di antiche incisioni rupestri. L'area era un tempo frequentata da gruppi di cacciatori e raccoglitori, che si riunivano presso le pozze rocciose nella stagione secca.

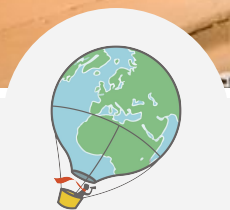
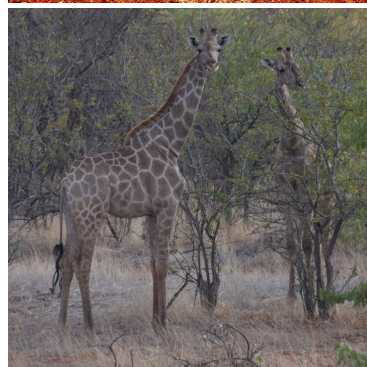
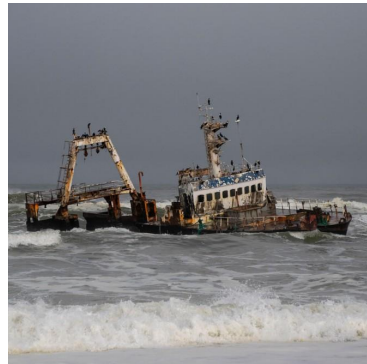

Il viaggio che ti manca

Via Mirolte 11/13, Iseo (Brescia) • Via Milano 162/164, Brescia

Mail: groups@ivctm.com • **Tel:** +39 030 98 40 517 • **Cel:** +39 331 34 45 832



I loro sciamani imploravano gli dei per la pioggia, la guarigione per la loro gente e la fortuna per la caccia, martellando le loro preghiere nella roccia di arenaria. Sistemazione in lodge, cena inclusa e pernottamento.

GIORNO 8 DAMARALAND (120 km)

Colazione in lodge. In mattinata, ci aspetta un'emozionante avventura: un'escursione in 4x4 di mezza giornata per avvistare i rarissimi elefanti del deserto nella valle del fiume Aba-Huab. Saremo accompagnati dalle guide locali esperte che ci racconteranno curiosità e aneddoti sulla flora e la fauna della zona in compagnia di antilopi, rapaci, giraffe, piante preistoriche come Welwitschia Mirabilis e se saremo fortunati potremo avvistare questi meravigliosi giganti che si sono adattati al deserto: un'esperienza indimenticabile. Proseguiremo l'esplorazione del Damaraland verso il prossimo lodge nella concessione Palmwag immerso nella natura. Pausa per il pranzo libero. Nel pomeriggio potremo ammirare il panorama dal lodge con un occhio sempre vigile per scovare la fauna locale o rilassarsi approfittando dei servizi offerti dal lodge di soggiorno. Per chi lo desidera, proponiamo un'escursione facoltativa: un Safari in 4x4 nel Damaraland (€ 65,00 a persona - durata 4 ore circa): per apprezzare al meglio i paesaggi del Damaraland nella zona di concessione privata del lodge. Durante il safari potrai ammirare una regione ricca e affascinante, dove convivono morbide dune, deserto roccioso e le maggiori cime montuose della Namibia. Sarà possibile avvistare la più grande popolazione di predatori fuori dal Parco Nazionale di Etosha, ma anche rinoceronti ed elefanti. Cena inclusa nel Lodge e pernottamento.

GIORNO 9 DAMARALAND - ETOSHA NATIONAL PARK (290 km)

Colazione in lodge. Oggi viaggeremo nel cuore del Paese, verso l'Etosha National Park, arrivando in tempo per un primo giro di perlustrazione nel parco. Lungo il percorso visiteremo un villaggio Himba, un popolo namibiano di pastori seminomadi.



Il viaggio che ti manca

Via Mirolte 11/13, Iseo (Brescia) • Via Milano 162/164, Brescia

Mail: groups@ivctm.com • **Tel:** +39 030 98 40 517 • **Cel:** +39 331 34 45 832

Durante la visita avremo l'occasione di conoscere le tradizioni locali come, ad esempio, l'abitudine di cospargere la pelle con ocre rosse.

Pranzo libero. Nel pomeriggio, arriveremo al lodge di soggiorno e inizieremo l'esplorazione del Parco Nazionale dell'Etosha! Al rientro, cena inclusa e pernottamento.

GIORNO 10 ETOSHA NATIONAL PARK

Ci sveglieremo nel nostro lodge alle porte del parco. Colazione in lodge e intera giornata dedicata al safari nel Parco Nazionale dell'Etosha, è un luogo unico ed è il principale santuario della fauna selvatica del Paese. Qui, potremo fare avvistamenti in un paesaggio davvero originale e profondamente diverso da destinazioni come il Kenya e la Tanzania. Nell'Etosha, infatti, è presente un'enorme distesa di sale, che dà il nome al parco, visibile addirittura dallo spazio!

Ci addentreremo nella natura a bordo di fuoristrada, con le nostre esperte guide locali, avvicinandoci alle numerose pozze d'acqua dove la fauna selvatica si riunisce per placare la sete. Ogni stagione ha la sua bellezza in questa speciale area protetta. Pranzo libero. Prepara la macchina fotografica ed il binocolo perché nell'Etosha vivono elefanti, rinoceronti, leopardi, leoni, giraffe, ghepardi, iene, springbok, antilopi e zebre! Con un po' di fortuna potremo anche vedere i rinoceronti neri e gli elefanti tra i più grandi nel mondo. Cena inclusa e pernottamento.

GIORNO 11 ETOSHA NATIONAL PARK -OTJIWA (200 Km)

Colazione in lodge. Giornata dedicata allo spostamento verso Otjiwa, passando da paesaggi ancora diversi, come la vegetazione lussureggiante che contraddistingue l'altopiano di Waterberg.

Pranzo libero.

Nel pomeriggio, arrivo nel lodge di soggiorno e tempo a disposizione per attività facoltative (a pagamento) proposte dal resort come la spa o il noleggio di e-bike oppure per una passeggiata nella riserva privata del lodge. Cena inclusa e pernottamento.

GIORNO 12 OTJIWA - WINDHOEK - RIENTRO (260 Km)

Colazione in lodge. In mattinata spostamento verso la capitale Windhoek. All'arrivo, faremo una breve panoramica della città, ammirando edifici in stile tedesco, neogotico e coloniale. Ascolteremo ancora qualche curiosità sulla cultura locale e vedremo una città eterogenea nella quale convivono etnie diverse, cultura europea, africana e autoctona.

Pranzo libero. Trasferimento all'aeroporto internazionale di Windhoek e l'imbarco sul volo di rientro. Pernottamento e pasti in volo. Arrivo in Italia il mattino successivo.

GIORNO 13 ARRIVO A MILANO

Arrivo all'aeroporto di Milano Malpensa.



Il viaggio che ti manca

Via Mirolte 11/13, Iseo (Brescia) • Via Milano 162/164, Brescia

Mail: groups@ivctm.com • **Tel:** +39 030 98 40 517 • **Cel:** +39 331 34 45 832

Per tutti i viaggi in partenza nel nuovo catalogo è stato introdotto un sistema di prezzo differenziato tra **quota base** e **quota plus** da scegliere all'atto dell'iscrizione. Non sarà possibile cambiare tipologia di tariffa una volta trascorse 24 ore dalla prenotazione.

Le differenze tra le due tariffe vengono evidenziate nella tabella di seguito.

	QUOTA BASE	QUOTA PLUS
Tutti i servizi di viaggio indicati nella scheda prodotto sotto "la quota include"	✓	✓
Prezzo bloccato: nessun aumento sotto data	✓	✓
Assicurazione medica	Massimali spese mediche Italia €3.000 Europa € 30.000 Mondo € 30.000 USA e Canada € 30.000	Massimali spese mediche Italia €30.000 Europa € 30.000 Mondo € 300.000 USA e Canada €1.000.000
Estensione "pandemie" in viaggio per spese mediche e/o necessità di prolungamento del soggiorno per quarantene (max 100 € al giorno per 15 giorni)	✓	✓
Assicurazione bagaglio	Massimali bagaglio Danneggiamento, mancata riconsegna, furto e scippo €750 Spese prima necessità per tardata riconsegna € 150 Rifacimento documenti € 150	Massimali bagaglio Danneggiamento, mancata riconsegna, furto e scippo €1000 Spese prima necessità per tardata riconsegna € 250 Rifacimento documenti € 250
Assicurazione annullamento	✗	✓
Assistenza dell'agenzia per la gestione di un possibile sinistro	✗	✓

ASSICURAZIONI DI VIAGGIO:

Le assicurazioni incluse sono stipulabili soltanto per i residenti in Italia.

I residenti all'estero riceveranno una proposta di prezzo personalizzata senza coperture assicurative, fermo restando l'obbligo del viaggiatore di stipulare una polizza medico bagaglio (anche privatamente).



Il viaggio che ti manca

Via Mirolte 11/13, Iseo (Brescia) • Via Milano 162/164, Brescia

Mail: groups@ivctm.com • **Tel:** +39 030 98 40 517 • **Cel:** +39 331 34 45 832